

LA VILLE DE NANTES ACCUEILLE

3^{ème}

COLLOQUE NATIONAL DES A.B.C

Les 15 et 16 Novembre
2022

Salons Mauduit Nantes

Un événement :



Les Eco Maires

L'Atlas de la Biodiversité Communale...
de la connaissance à l'action !

Une démarche en faveur de la biodiversité



Co-organisé avec :



En partenariat avec :





OFB
OFFICE FRANÇAIS
DE LA BIODIVERSITÉ

OFFICE FRANÇAIS DE LA BIODIVERSITÉ PROTEGEONS LA NATURE DE TOUTES NOS FORCES

Etablissement public de l'Etat créé le 1^{er} janvier 2020, l'Office français de la biodiversité exerce des missions de connaissance scientifique et technique sur les espèces, les milieux et leurs usages, de surveillance et de contrôle des atteintes à l'environnement, de gestion des espaces protégés, de mobilisation de la société et d'appui aux acteurs sur l'ensemble des enjeux de biodiversité aquatique, terrestre et marine, dans l'hexagone et en Outre-Mer.

ASSOCIATION NATIONALE DES MAIRES ET DES ELUS LOCAUX POUR L'ENVIRONNEMENT ET LE DEVELOPPEMENT DURABLE

Depuis sa création en 1989, l'association fédère et agit pour et avec près de 1 800 communes et EPCI adhérents et partenaires représentant la diversité politique et celle des territoires des France.

Par de la formation, par l'organisation d'actions et d'événements de sensibilisation et de mobilisation, les Eco Maires accompagnent les élus dans la définition de leurs politiques locales environnementale et dans la définition et la mise en œuvre de plans d'actions pour y répondre.

Les Eco Maires, relai de la démarche
Territoires Engagés pour la Nature
Partenaires Engagés pour la Nature





« Les Atlas de la biodiversité communale (ABC) sont une réponse à ce double enjeu de connaissance et de mobilisation. »

Les constats sont désormais incontestables : l'érosion de la biodiversité nécessite l'action de toutes les parties prenantes de la société et à toutes les échelles. Or pour passer à l'action, quoi de mieux qu'une découverte de la biodiversité qui nous entoure ? Source d'émerveillement ou d'inquiétude parfois, cette découverte permet de comprendre les enjeux et les atouts de la biodiversité locale pour faire de sa préservation un objectif partagé de tous.

Les Atlas de la biodiversité communale (ABC) sont une réponse à ce double enjeu de connaissance et de mobilisation. Outil largement plébiscité par les collectivités et déployé dans plus de 2 800 communes en France (métropole et Outre-mer), l'ABC a pour objectif d'identifier les enjeux biodiversité de territoires concernés afin de les intégrer dans les politiques locales, tout en impliquant une diversité d'acteurs : citoyens, élus, scolaires, associations, usagers, etc. Le but est ici d'établir des bases solides, indispensables au déploiement d'actions de préservation et de restauration de la biodiversité sur le plus long terme.

Depuis 2017, l'Office français de la biodiversité, en lien étroit avec ses partenaires historiques, tels que le réseau des parcs naturels régionaux, les parcs nationaux, France Nature Environnement, l'Union Nationale CPIE, Humanité et Biodiversité et la LPO, agissent ensemble pour le déploiement des ABC sur le territoire français. L'OFB a ainsi soutenu 385 ABC, pour un montant d'aide s'élevant à 23 millions d'euros. La volonté d'engagement des collectivités dans les ABC est en nette hausse depuis plusieurs années et notre établissement souhaite renforcer ses capacités de soutien financier et d'accompagnement technique pour répondre à cette demande.

Nous sommes heureux de soutenir ce 3ème colloque national des ABC, organisé cette année par les Eco-Maires, et dont la diversité des intervenants et des sujets traités met en lumière à la fois le collectif d'acteurs impliqués dans cette démarche et l'approche transversale des ABC. Je suis sûr que les échanges seront riches, inspirants, et permettront de tisser de nouveaux liens afin de renforcer nos actions en matière de protection de la biodiversité !

Pierre DUBEUIL

Directeur Général

Office Français de la Biodiversité



« L'action doit commencer par la connaissance ! »

La connaissance est le point de départ de toute entreprise. L'action en faveur de la biodiversité doit commencer par la connaissance du patrimoine naturel qui nous entoure. C'est la connaissance qui peut ensuite impulser des actions de terrain ciblées, pertinentes et efficaces.

Ainsi l'atlas de la biodiversité communale que les Eco Maires soutiennent depuis les débuts de cette démarche en 2010, est essentiel comme outil de connaissance et de diagnostic local de l'état de la biodiversité à l'échelle communale et intercommunale. Et cela en amont de l'action et pour ensuite encourager les communes à agir pour préserver, restaurer et valoriser la biodiversité de leur territoire et intégrer sa prise en compte dans l'action publique locale.

Ainsi ce 3^{ème} colloque national dédié à l'ABC est l'occasion de remettre au cœur des débats et des réflexions la connaissance de la biodiversité, nécessaire et essentielle pour passer à l'action !

Je vous souhaite un bon colloque et de riches échanges !

Jean-Pierre BOUQUET

Président délégué des Eco Maires

Maire de Vitry-le-François

SOMMAIRE

Le déroulé du colloque	3
Le plan des Salons Mauduit	4
Localisation de vos conférences du mardi matin	6
Localisation de vos conférences du mardi après-midi	8
Programme du mardi 15 novembre matin	10
Programme du mardi du 15 novembre après-midi	14
Les visites de sites du mercredi 16 novembre	15
Documentation utile	17

MARDI 15 NOVEMBRE

Salons Mauduit – Espace Désiré Colombe

9h30-10h15	●	<i>Petit déjeuner d'accueil</i>
10h15-11h10	●	Plénière d'ouverture du colloque
11h15-12h	●	1^{ère} session de conférences
12h15-13h	●	2^{ème} session de conférences
13h-14h	●	<i>Pause déjeuner</i>
14h15-15h	●	3^{ème} session de conférences
15h15-16h	●	4^{ème} session de conférence
16h15-17h	●	5^{ème} session de conférence
17h-17h30	●	<i>Pause-café</i>
17h30-18h	●	Plénière de clôture
18h45-20h	●	<i>Cocktail Mairie de Nantes</i>
20h15-22h	●	<i>Projection/débats</i>

MERCREDI 16 NOVEMBRE

Journée de visites de sites

Le plan général des Salons Mauduit-Espace Désiré Colombe

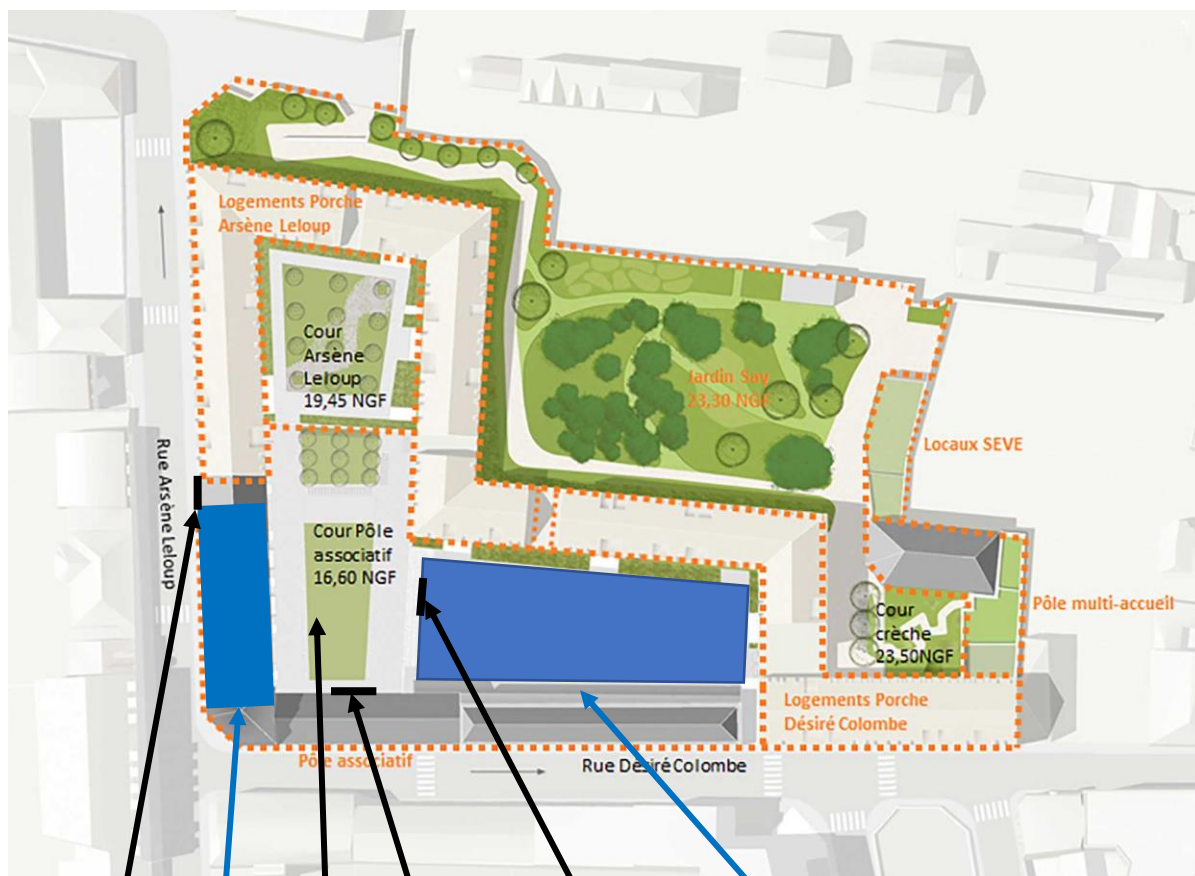

Entrée de l'Espace Désiré Colombe par un porche (Accès direct à la cour Mauduit par la rue Arsène Leloup)

Salles de conférence (accès par l'entrée de l'espace Désiré Colombe)

Cour Mauduit

Entrée Espace Désiré Colombe (entrée accessible par la cour Mauduit uniquement)

Entrée des Salons Mauduit

Salons Mauduit (entrée accessible par la cour Mauduit)

Le plan détaillé des salles de conférences

Niveau 0

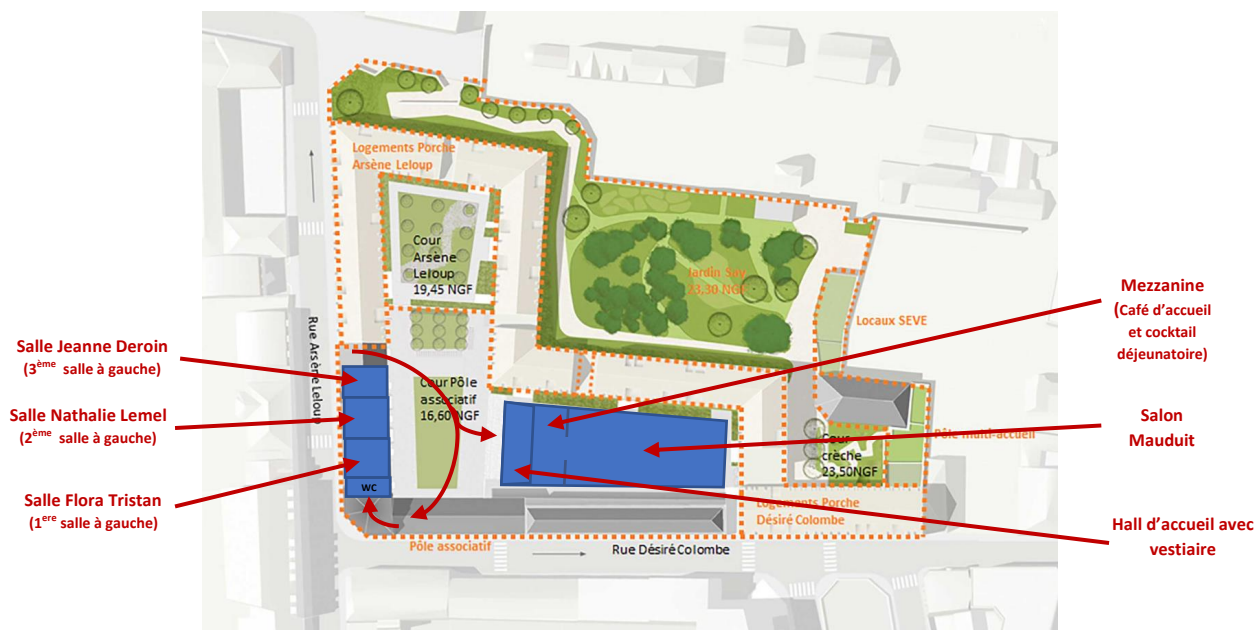

Niveau 2

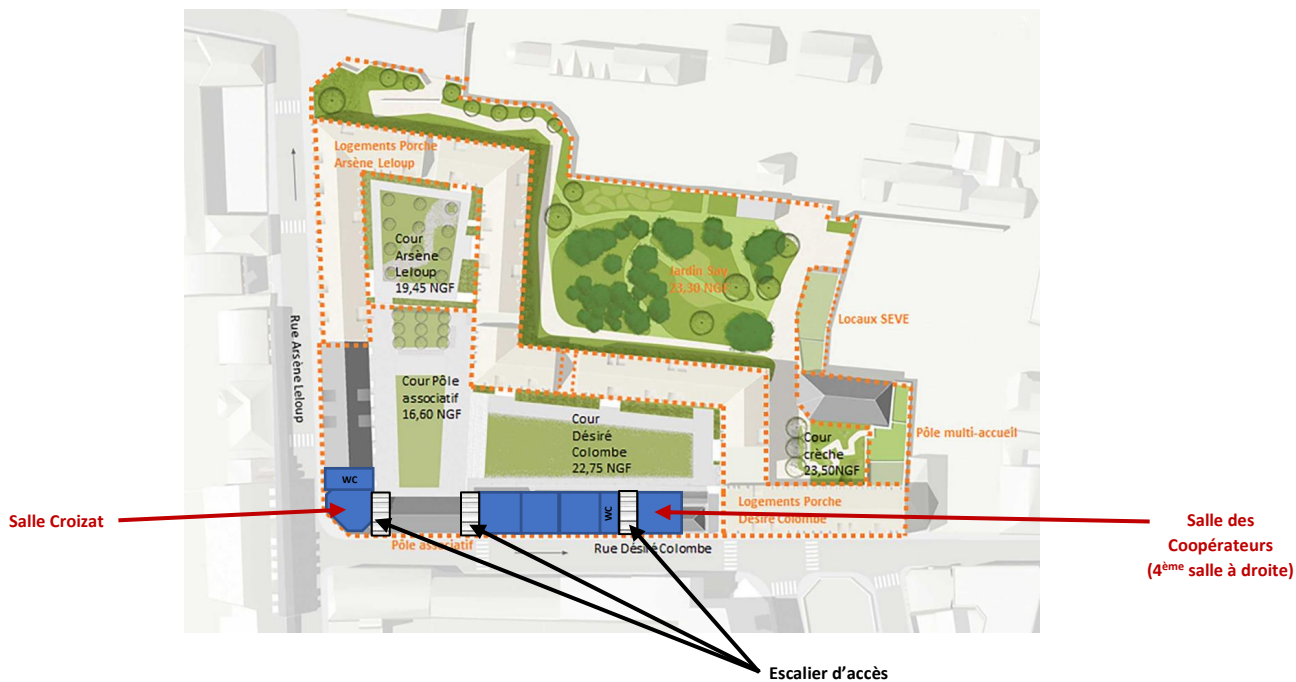

SALONS MAUDUIT

10h15 : Séances plénière d'ouverture p.10

ESPACE DESIRE COLOMBE / SALONS MAUDUITS

11h15 : 1^{ère} session de conférences en parallèle p.11,12

Salle des Coopérateurs	Salle Nathalie LEMEL	Salle CROIZAT	Salle Flora TRISTAN
Conférence 1.A : Qu'est-ce qu'un ABC réussi ?	Conférence 1.B : Je souhaite lancer un ABC : quelles ressources ai-je à ma disposition ?"	Conférence 1.C : Comment adapter la démarche des ABC à la spécificité du contexte territorial ?	Conférence 1.D : Quel rôle doivent jouer les élus locaux et les techniciens dans la mise en œuvre d'un ABC ?
*** **	*** * *	*** **	*** **

12h15 : 2^{ème} session de conférences en parallèle p.13,14

Salle Nathalie LEMEL	Salle CROIZAT	Salle Flora TRISTAN	Salons MAUDUIT
Conférence 2.A : Avec qui se lancer pour réaliser un ABC ? De qui s'entourer ?	Conférence 2.B : Quels financements pour réaliser un ABC ?	Conférence 2.C : Comment mobiliser les citoyens dans le cadre d'un ABC ?	Conférence 2.D : Comment l'ABC favorise-t-il l'intégration de la biodiversité dans l'action publique locale ?
*** ** *	*** **	*** **	*** **

VOS PARCOURS

« NOVICE ET INTERESSE(E) PAR LA DEMARCHE DES ABC »	« ACTUELLEMENT ACTEUR(TRICE) DE LA MISE EN OEUVRE D'UN ABC »	« ACTEUR(TRICE) D'UN ABC QUI VEUT ALLER PLUS LOIN ET APPROFONDIR »
--	--	--

ESPACE DESIRE COLOMBE / SALONS MAUDUITS

14h15 : 3^{ème} session de conférences en parallèlep.15,16

Salle Flora TRISTAN	Salle CROIZAT	Salle des Coopérateurs	Salle Nathalie LEMEL
Conférence 3.A : Protection des milieux et des espèces : quelles sont les plus-values d'un ABC mené en aire protégée ?	Conférence 3.B : Pourquoi et comment porter les ABC au niveau intercommunal (ABiC) ?	Conférence 3.C : Comment peut s'articuler une démarche d'ABC avec un programme public biodiversité tel que Territoires Engagés pour la Nature ?	Conférence 3.D : Atelier participatif Fresque de la Biodiversité (Partie I/III)
*** **	*** **	** **	*** **

15h15 : 4^{ème} session de conférences en parallèlep.17,18,19

Salons MAUDUIT	Salle des Coopérateurs	Salle Flora TRISTAN	Salle Nathalie LEMEL	Salle CROIZAT
Conférence 4.A: Comment traiter, exploiter et valoriser les données naturalistes issues des ABC ?	Conférence 4.B : Comment intégrer les enjeux « une seule santé » de manière opérationnelle dans les ABC ?	Conférence 4.C : L'ABC de Plougoumenen : un ABC impulseurs de plans d'actions communaux en faveur de la biodiversité.	Conférence 4.D : Atelier participatif Fresque de la Biodiversité (Partie II/III)	Conférence 4.E : Comment aller plus loin avec les ABC en les articulant avec les grands programmes nationaux de développement des territoires ?
*** **	*** **	*** **	* **	*** **

16h15 : 5^{ème} session de conférences en parallèlep.20,21

Salle Flora TRISTAN	Salle des coopérateurs	Salle Nathalie LEMEL
Conférence 5.A : Quelles perspectives s'offrent aux territoires à l'issue d'un ABC ?	Conférence 5.B : Comment les ABC peuvent-ils servir la transition du modèle agricole et alimentaire ?	Conférence 5.C : Atelier participatif Fresque de la Biodiversité (Partie III/III)
* **	*** **	*** **

SALONS MAUDUIT

17h30 : Séances plénière de clôturep.21

VOS PARCOURS

« NOVICE ET INTERESSE(E) PAR LA DEMARCHE DES ABC »	« ACTUELLEMENT ACTEUR(TRICE) DE LA MISE EN OEUVRE D'UN ABC »	« ACTEUR(TRICE) D'UN ABC QUI VEUT ALLER PLUS LOIN ET APPROFONDIR »
--	--	--

3^{ème} COLLOQUE
NATIONAL
DES ABC

Programme
MERCREDI
15 NOVEMBRE

9h30 : Accueil des participants au salon

10h15 : Séance plénière d'ouverture

Séance animée par Maud LELIEVRE, Déléguée générale des Eco Maires

10h15 : Mot d'accueil de **Johanna ROLLAND**, Maire de Nantes et Président de Nantes Métropole

10h20 : Allocution vidéo de **Dominique FAURE**, Secrétaire d'Etat auprès du Ministre de l'Ecologie, déléguée à la ruralité

10h25 : Intervention de **Pierre-Edouard GUILLAIN**, Directeur Adjoint à la Direction de l'Eau et de l'Environnement, Ministère l'Ecologie

10h35 : Introduction du 3^{ème} colloque national des ABC par **Christophe AUBEL**, Directeur général délégué de l'Office Français de la Biodiversité

10h40 : Table ronde *L'Atlas de la biodiversité communale : de la connaissance à l'action*, avec **Jean-Sébastien GUITTON**, Maire d'Orvault et Vice-Président de Nantes Métropole, **Marie HASCOET**, Conseillère déléguée à l'environnement dans la Commune de Porspoder et **Anne DURAND**, Responsable de programme Urbanisme et Biodiversité à la Direction de l'Environnement, de l'Aménagement et du logement de Guyane

11h05 : Lancement des sessions de conférences par **Jean-Pierre BOUQUET**, Président délégué de l'association organisatrice Les Eco Maires

11h15 : 1^{ère} session de conférences

1.A *Qu'est-ce qu'un ABC réussi ?*

Durant cette conférence, les intervenants se proposent de questionner la notion de réussite d'un ABC. Par une confrontation de leurs visions respectives de la démarche et de leurs expertises propres, ils feront émerger les ingrédients indispensables à la réussite d'un ABC, les points et jalons à ne pas négliger et les écueils à éviter.

Animateur : Maxime PAQUIN, Chargé de mission Biodiversité, FNE

Intervenants :

- **Bernard CHEVASSUS-AU-LOUIS**, Président, Humanité & Biodiversité
- **Bruno DAVAL**, Directeur, Parc Naturel Régional de la Brière
- **Olivier ORIEUX**, Directeur, LPO Loire Atlantique

1.B *Je souhaite lancer un ABC : quelles ressources ai-je à ma disposition ?*

Venez découvrir les documents ressources, outils, interfaces, bases de données... développés par l'OFB et des spécialistes des ABC et acteurs de la démarche sur lesquels vous appuyer pour vous lancer dans la démarche, pour mettre en œuvre un ABC, pour vous approprier les données récoltées à l'issue de l'ABC, et pour transformer la connaissance acquise en actions.

Animateur : Servane BOURGEAULT, Chargée de mission, Office Français de la Biodiversité

Intervenants :

- **Marine COLOMBEY**, Technicienne appui aux acteurs et mobilisation des territoires, OFB
- **Martin JEANMOUGIN**, Coordinateur des observatoires à destination des gestionnaires - Vigie Nature, MNHN

1.C *Comment adapter la démarche d'ABC à la spécificité du contexte territorial ?*

Pour vouloir s'engager à conserver la biodiversité, il faut d'abord la connaître, d'où l'intérêt de la démarche des ABC. La perception de la nature qu'ont les élus, les citoyens, et plus largement les acteurs des territoires, conditionne leur désir de la connaître et de la conserver. Alors que cette perception de la nature dépend fortement du contexte territorial et de sa spécificité notamment du point de vue socioculturel, cela nécessite donc d'adapter la démarche des ABC à une telle spécificité. Mais comment alors tenir compte de la représentation nature-culture différente d'un territoire à l'autre dans la démarche des ABC ? Les intervenants de cette séquence tenteront d'apporter des réponses à cette question.

Animateur : Anne-Sophie BARNAY, Membre du GT amnésie environnementale, OFB

Intervenants :

- **Marie HASCOET**, Conseillère déléguée à l'environnement, Commune de Porspoder
- **Charlène KERMAGORET**, Chargée de mission analyses économiques et sociales, OFB
- **Anne DURAND**, Responsable de programme Urbanisme et Biodiversité, GEPOG

Quel rôle doivent jouer les élus locaux et les techniciens dans la mise en œuvre d'un ABC ?

Les élus des collectivités territoriales et les techniciens qui les soutiennent de manière opérationnelle, ont un rôle essentiel à jouer pour préserver la biodiversité à l'échelle locale, échelon privilégié de l'action. Dans la mise en œuvre d'un ABC aussi, ils jouent un rôle essentiel par leurs compétences biodiversité : leur pouvoir de rechercher et de se saisir des données naturalistes en mobilisant et concertant pour cela des acteurs de terrains, et leurs connaissances et compétences transverses leur conférant une bonne connaissance du contexte territorial et leur donnant la capacité d'assurer la transition de la connaissance à l'action. Se pose alors la question de la stratégie à mettre en œuvre pour optimiser un tel rôle et cela à chaque étape de la mise en œuvre d'un ABC et dans la perspective d'un passage à l'action à l'issue d'un ABC.

Animateur : Pierre BOIVIN, Chargé de projet biodiversité, UNCPPIE

Intervenants :

- **Audrey PRAMPART**, Responsable du Pôle biodiversité, CPIE Pays de Serres Vallée du Lot
- **Jeremy ALLAIN**, Conseiller délégué à la biodiversité et Maire de Saint-Denoual, Communauté d'agglomération de Lamballe Terre & Mer

12h15 : 2^{ème} session de conférences

2.A *Avec qui se lancer pour réaliser un ABC ? De qui s'entourer ?*

L'ABC est un outil à destination de toutes les communes et intercommunalités de France. Cependant, pour se donner toutes les chances de mener à bien cette démarche, les élus peuvent s'appuyer sur des acteurs multiples qui les accompagneront dans la réalisation de l'Atlas de la biodiversité de leur commune ou de l'intercommunalité dont ils font partie. Que ce soit pour le financement de l'ABC et des actions complémentaires, la collecte et l'analyse des données naturalistes, la valorisation et l'appropriation de ces données et études, la mobilisation citoyenne ou encore, en aval de la démarche, l'exploitation opérationnelle des données, quels acteurs mobiliser ? Lesquels privilégier ? Certains acteurs sont-ils incontournables ?

Animateur : Maud LELIEVRE, Déléguée générale, Les Eco Maires

Intervenants :

- **Gwénola KERVINGANT**, Présidente, Bretagne Vivante
- **Guillaume SALAGNAC**, Chargé de mission Mobilisation des collectivités - Territoires engagés pour la nature, Agence normande de la Biodiversité

2.B *Quels financements pour réaliser un ABC ?*

Quelle place occupe la question financière dans la mise en œuvre d'un ABC ? Le déploiement d'un ABC, son périmètre d'action, le rythme de sa mise en œuvre et sa pérennisation sont-ils conditionnés par les financements ? Peut-on envisager des co-financements en plus du financement attribué par l'AAP de l'OFB ? Quels en sont les intérêts ? Peut-on envisager du mécénat ? Autant de questions auxquelles tenteront de répondre les intervenants de cette table ronde.

Animateur : Maxime PAQUIN, Chargé de mission Biodiversité, FNE

Intervenants :

- **Celine ROLLAND**, Chargée de déploiement Aides-Territoires, Aides territoires
- **Florence BRUN**, Chargée de mission AAMT, OFB

2.C Comment mobiliser les citoyens dans le cadre d'un ABC ?

Par l'acquisition et l'amélioration de la connaissance de la biodiversité locale que permet la démarche des ABC, les collectivités disposent d'un outil pour éveiller et sensibiliser les citoyens à l'environnement dans lequel ils vivent et duquel ils font partie. La mobilisation est donc au cœur de la démarche des ABC. Mais comment impliquer les citoyens dans la démarche ? Et à quelles étapes ? Comment, une fois les données acquises, assurer leur appropriation par la population ?

Animateur : Laure TURBIAN, Chef de service adjointe mobilisation des citoyens, OFB

Intervenants :

- **Chloë BIZIEN**, Chargée de mission ABC, Parc Naturel Régional Normandie Maine
- **Grégory JECOUX**, Responsable du pôle biodiversité et patrimoine naturel, PNR Brière
- **Laurent GOURET**, Conseiller délégué à la Transition écologique et l'éco-responsabilité, Commune de Couffé

2.D Comment l'ABC favorise-t-il l'intégration de la biodiversité dans l'action publique locale ?

Un des principaux objectifs visés par la démarche ABC est de participer à l'amélioration de la planification publique locale. La connaissance acquise dans le cadre de l'ABC doit servir l'action et infuser dans de nombreux domaines pour lesquels la mairie ou l'intercommunalité est compétente. L'ABC permet de dépasser une approche en silos et de responsabiliser chaque secteur et acteur dans leurs engagements vis à vis de la crise d'effondrement de la biodiversité. Dans cet atelier, les intervenants traiteront de ce que permettent les ABC dans les domaines particuliers de l'urbanisme et de l'aménagement du territoire, activités qui impactent particulièrement la biodiversité par le changement d'usage des sols et l'artificialisation.

Animateur : Olivier MUSARD, Chef de service appui aux acteurs et mobilisation des territoires OFB (DR Bretagne)

Intervenants :

- **Marie BOUGUER**, Chargée de mission Agenda 21, Commune de Clisson
- **Aline CORBEAUX**, Responsable Unité Reconquête de la biodiversité, Cheffe de projet Démarche ERC, Direction Nature et Jardins - Nantes Métropole
- **Olivier DEMARTY**, Maire, Commune de Crossac

13h : Buffet déjeunatoire

14h15 : 3^{ème} session de conférences

3.A *Protection des milieux et des espèces : quelles sont les plus-values d'un ABC mené en aire protégée ?*

Venez découvrir l'ABC mis en œuvre dans le Parc national du Mercantour et les opportunités qu'une telle démarche a apporté au parc national et cela en termes de connaissances de la biodiversité, de diagnostic local, de ciblage des enjeux de préservation, de définition et mise en œuvre de plans d'actions dans une dynamique d'aide à la décision et de mobilisation citoyenne.

Animateur : Yann LOZACHMEUR, Chargé d'opérations ABC, Parc naturel régional de Brière

Intervenants :

- **Marielle ETIENNE**, Elue déléguée à l'environnement, espaces protégés et mobilités, Commune de l'Aiguillon-la-Présqu'île
- **Olivier JUPILLE**, Chargé de mission "flore, écosystèmes et actions pour la biodiversité, Parc Naturel des Pyrénées

3.B *Pourquoi et comment porter les ABC au niveau intercommunal (ABiC) ?*

L'échelle intercommunale est propice à un décloisonnement de l'approche de préservation et restauration de la biodiversité à l'échelle des territoires. En regroupant toutes les échelles spatiales, l'échelle intercommunale est favorable à une meilleure compréhension du fonctionnement des réseaux écologiques du territoire. De plus, en disposant de la compétence en matière d'aménagement et d'urbanisme (SCOT, GEMAPI, SAGE, PCAET...) couplée à des moyens de gestion, des moyens techniques et humains conséquents et à un renforcement des compétences, l'échelle intercommunale est particulièrement intéressante pour développer à ABC. Mais alors, quelle méthode suivre pour pouvoir porter la démarche des ABC à une telle échelle ? Comment y parvenir tout en veillant à une appropriation de toutes les communes de l'EPCI ?

Animateur : Oriane CEBILE, Conseillère environnement, Intercommunalités de France

Intervenants :

- **Chloë BIZIEN**, Chargée de mission ABC, Parc Naturel Régional, Normandie Maine
- **Florian BREMAUD**, Chargé de mission Biodiversité, Direction Nature et Jardins - Nantes métropole
- **Marion DI LIELLO**, Cheffe de service Biodiversité et Espaces Naturels, Direction Patrimoine Naturel et Paysage - Métropole Aix-Marseille-Provence

3.C

Comment peut s'articuler une démarche d'ABC avec un programme public biodiversité tel que Territoires Engagés pour la Nature ?

« Territoires Engagés pour la Nature » est un programme visant à faire émerger, reconnaître et valoriser des plans d'actions en faveur de la biodiversité portés par des collectivités locales. Il les engage plus que jamais à intégrer la biodiversité à l'ensemble des politiques publiques menées par la commune ou l'intercommunalité et à sensibiliser et mobiliser les citoyens et les acteurs de terrain opérationnels. Quant aux ABC, comme outils de connaissance et de diagnostic de la biodiversité locale, ils contribuent à sensibiliser et mobiliser en faveur de la biodiversité et à permettre la définition de plans d'actions de restauration et préservation des écosystèmes et cela à travers les inventaires naturalistes que les ABC permettent et les diagnostics découlant de cette connaissance. Alors, comment articuler les ABC avec la démarche TEN ? Quelle méthodologie de couplage mettre en œuvre ? Et pour quels résultats ?

Animateur : Mathilde MAÏSANO, Chargée de mission TEN, OFB

Intervenants :

- **Mailys DEWILDE**, Chargée de mission biodiversité, Communauté d'agglomération Grand Angoulême
- **Jean-Paul VUICHARD**, Adjoint de la commission développement durable, Commune de Laillé
- **Audrey PRAMPART**, Responsable du Pôle Biodiversité, CPIE Pays de Serres - Vallée du Lot

3.D

Atelier participatif Fresque de la Biodiversité (Partie I/III)

Le temps d'un atelier participatif, venez découvrir un **outil visuel, pédagogique, collaboratif et scientifique**, la Fresque de la Biodiversité, qui s'adresse à l'ensemble des décideurs, qu'ils soient citoyens, entreprises, collectivités, élus, associations, étudiants ... pour mobiliser et sensibiliser aux causes d'érosion et de dégradation de la biodiversité, aux conséquences du déclin de la biodiversité à l'échelle des territoires, pour ensuite imaginer des solutions possibles accessibles à chaque participant suivant son profil, son univers professionnel...



Maires, élus locaux, entreprises associations... venez découvrir cet outil qui pourrait vous être utile pour étendre la mobilisation de vos citoyens, collaborateurs et agents.

Animateur : Arthur MACHEREY

15h15 : 4^{ème} session de conférences

4.A

Comment traiter, exploiter et valoriser les données naturalistes issues des ABC?

L'enregistrement des observations naturalistes des ABC est ce qui va permettre de réaliser de nombreuses démarches de diagnostic, d'évaluation et de suivi de la biodiversité à l'échelle communale ou intercommunale. Mais avant la question de l'enregistrement des données, se pose la question de la méthode de collecte des données déjà existantes et de nouvelles données et de ce qui fait la qualité d'une donnée naturaliste. Comment ensuite centraliser les données des sciences participatives ? Comment identifier les différents niveaux de données (données, métadonnées...) et ainsi les hiérarchiser ? Comment les exploiter ? S'en suit la question des méthodes, moyens d'enregistrement et de diffusion de ces données à différents niveaux. Comment valoriser ces données ? Autant de questions qui seront abordées lors de cette conférence.

Animateur : Pierre BOIVIN, Chargé de projet biodiversité, UNCPPIE

Intervenants :

- **Olivier DURAND**, Chargé d'action biodiversité, CPIE Loire Anjou
- **Christophe PARISOT**, Directeur, Association Seine et Marne Environnement
- **Eva RODINSON**, Coordinatrice de la cellule "Inventaires et validation des données", PatriNat

4.B

Comment intégrer les enjeux "une seule santé" de manière opérationnelle dans les ABC ?

Alors que la crise de la covid-19 a mis, plus que jamais, en exergue le nexus santé animale, santé environnementale et santé humaine, comment prendre en compte les enjeux « une seule santé » dans la mise en œuvre opérationnelle d'un ABC ? Comment intégrer cette approche de santé globale tout au long du projet ABC, depuis la collecte des données jusqu'à l'analyse et la construction du plan d'action.

Animateur : Maud LELIEVRE, Déléguée générale, Les Eco Maires

Intervenants :

- **Oriane CEBILE**, Conseillère environnement, Les Intercommunalités de France
- **Anne Marie FAVREAU**, Directrice Environnement Développement Durable, Lorient Agglomération
- **Francine GASTINEL**, Chargée de mission, Polliniz

4.C

Retour d'expérience : De l'ABC de la commune de Plougoumelen à la mobilisation de l'ensemble des communes du PNR de Golfe du Morbihan

Venez découvrir l'ABC de Plougoumelen et bénéficier du témoignage et de l'expérience des équipes de la commune et des acteurs de terrain mobilisés pour mener à bien cette démarche de connaissance. Mais surtout, venez découvrir comment, à partir d'une première commune du PNR du Golfe du Morbihan, ce sont actuellement toutes les communes du Parc qui se sont lancées dans cette démarche en faveur de la biodiversité pour passer de la connaissance à l'action.

Animateur : Patrick CAMUS, Maire, Commune de Plougoumelen

Intervenants :

- **Patrick CAMUS**, Maire, Commune de Plougoumelen
- **Cécile CHAUVIN**, Chargée de mission ABC, PNR Golfe du Morbihan
- **Katy MONNIER**, Chargée de mission santé-environnement, PNR Golfe du Morbihan

4.C

Comment aller plus loin avec les ABC en les articulant avec les grands programmes nationaux de développement des territoires ?

Au-delà des projets de territoire en faveur de la biodiversité, des programmes nationaux tels que Action Coeur de Ville, Petites Villes de Demain ou le Contrat de Relance et de Transition Ecologique (CRTE) contribuent au développement des territoires. Comment articuler, voire intégrer la démarche des ABC dans ces programmes nationaux de développement des communes et intercommunalités, dans une logique de renforcement de la prise en compte des enjeux de préservation de la biodiversité à l'échelle des territoires ?

Animateur : Charline BOULAIRE,

Intervenants :

- **Julien MEGDOUD**, Conseiller du Directeur général délégué / Coordinateur national des Contrats de relance et de transition écologique, ANCT
- **Coralie MOULIN**, Cheffe de service, Direction départementale des territoires

Atelier participatif Fresque de la Biodiversité (Partie II/III)

*Le temps d'un atelier participatif, venez découvrir un **outil visuel, pédagogique, collaboratif et scientifique**, la Fresque de la Biodiversité, qui s'adresse à l'ensemble des décideurs, qu'ils soient citoyens, entreprises, collectivités, élus, associations, étudiants ... pour mobiliser et de sensibiliser aux causes d'érosion et de dégradation de la biodiversité, aux conséquences du déclin de la biodiversité à l'échelle des territoires, pour ensuite imaginer des solutions possibles accessibles à chaque participant suivant son profil, son univers professionnel...*



Maires, élus locaux, entreprises associations... venez découvrir cet outil qui pourrait vous être utile pour étendre la mobilisation de vos citoyens, collaborateurs et agents.

Animateur : Arthur MACHEREY

16h15 : 5^{ème} session de conférences

5.A *Quelles perspectives s'offrent aux territoires à l'issue d'un ABC ?*

Une fois l'ABC réalisé et sa mise en œuvre achevée, quelles perspectives s'offrent à la commune et l'intercommunalité ? La démarche s'arrête-t-elle à la réalisation du diagnostic de la biodiversité locale à partir des données naturalistes récoltées et analysées ? Quelle traduction opérationnelle de la démarche peut être envisagée ? Comment continuer à faire vivre la démarche et à entretenir et mettre à jour la connaissance de la biodiversité en évolution afin d'avoir un diagnostic toujours actualisé ? Quand refaire un ABC ? Autant de questions qui seront abordées lors de cette table ronde dédiée à « l'après ABC »

Animateur : **Thierry MOUGEY**, Chargé de mission Biodiversité et gestion de l'espace, FNPNR

Intervenants :

- **Guillaume SCHODET**, Directeur technique, CPIE Flandre Maritime
- **Fabrice TRUANT**, Technicien Biodiversité, Ville de Dunkerque
- **Claire MARCADET**, Directrice du service Recherche et Biodiversité, Ville de Nantes / Nantes métropole- Direction Nature et Jardins

5.B *Comment les ABC peuvent-ils servir la transition du modèle agricole et alimentaire ?*

Comment les ABC peuvent-ils participer à la transition du modèle agricole et alimentaire d'un territoire ? Peuvent-ils impulser un Projet Alimentaire Territorial (PAT) ? Quels outils ai-je à ma disposition pour faire revenir la biodiversité en milieu agricole ? Comment les secteurs agricole et alimentaire peuvent préserver et/ou restaurer la biodiversité sur le territoire et in fine, engager des actions s'inscrivant dans l'ABC ? Autant de questions auxquelles tenteront de répondre les intervenants de cette conférence.

Animateur : **Lucie MENDES**, Chargée de mission politiques de la biodiversité, Humanité et Biodiversité

Intervenants :

- **Bernard CHEVASSUS-AU-LOUIS**, Président, Humanité et Biodiversité
- **Alain CUPCIC**, Conseiller délégué responsable de la commission environnement, Communauté de Communes de Kreizh Breizh, Maire de Kergrist Moëlou

5.C Atelier participatif Fresque de la Biodiversité (Partie III/III)

Le temps d'un atelier participatif, venez découvrir un outil visuel, pédagogique, collaboratif et scientifique, la Fresque de la Biodiversité, qui s'adresse à l'ensemble des décideurs, qu'ils soient citoyens, entreprises, collectivités, élus, associations, étudiants ... pour mobiliser et de sensibiliser aux causes d'érosion et de dégradation de la biodiversité, aux conséquences du déclin de la biodiversité à l'échelle des territoires, pour ensuite imaginer des solutions possibles accessibles à chaque participant suivant son profil, son univers professionnel...



Maires, élus locaux, entreprises associations... venez découvrir cet outil qui pourrait vous être utile pour étendre la mobilisation de vos citoyens, collaborateurs et agents.

Animateur : Arthur MACHEREY

17h : Pause échanges libres/discussions

17h30 : Séance plénière de clôture

17h30 : Mot de conclusion de la ville d'accueil du 3^{ème} colloque national des ABC

Christophe PERROCHEAU, Directeur de la direction Nature et jardins, Ville de Nantes / Nantes métropole

17h40 : Contributions et perspectives de ce 3^{ème} colloque national des ABC

Christophe AUBEL, Directeur général délégué à la mobilisation de la société, Office Français de la Biodiversité

17h50 : Clôture de cette 3^{ème} édition du colloque national des ABC

Maud LELIEVRE, Déléguée générale, Les Eco Maires

18h45 : Cocktail Mairie de Nantes

La Ville de Nantes vous invite à un cocktail à la Mairie en présence de ses élus. Nous vous attendons nombreux au 2 Rue de l'Hôtel de Ville, 44000 Nantes.

A 17 mn des Salons Mauduit en tram-ligne 1/station Chantiers Navals (arrêt Bouffay)

A 12 mn des Salons Mauduit en bus-ligne C1/station Edit de Nantes (arrêt Hôtel de Ville)

**RECUPEREZ VOTRE
CARTON D'INVITATION
A L'ACCUEIL DES
SALONS MAUDUITS**

20h : Projection *La Fabrique des Pandémies*



Au **CINEMA GAUMONT** de Nantes - 12 Pl. du Commerce, 44000 Nantes (*Entrée gratuite*)

A 9 mn à pied de la Mairie de Nantes

A 10 mn des Salons Mauduit en tram-ligne 1/station Chantiers Navals (arrêt Médiathèque)

A 15 mn de la gare de Nantes en tram-ligne 1/station Chantiers Navals (arrêt Médiathèque)

Film de Marie-Monique Robin, 100 mn, 2022.

Dengue, Chikungunya, Covid-19, Sida, Ebola : le nombre de maladies émergentes —jusqu'alors inconnues — a explosé ces quarante dernières années. La plupart d'entre elles sont des zoonoses, des maladies infectieuses transmises aux hommes par les animaux. Dans ce documentaire événement, la comédienne Juliette Binoche cherche à saisir les causes de cette "épidémie de pandémies". Elle part à la rencontre de scientifiques du monde entier pour comprendre quels sont les liens entre la santé humaine et la santé des écosystèmes.

**INSCRIPTION ENCORE POSSIBLE A
L'ACCUEIL DES SALONS MAUDUIT**

Quand la nature reprend ses droits dans le centre urbain de Nantes

Organisée par Nantes Métropole

Près d'un quart des surfaces de la ville de Nantes est occupé par des espaces verts, naturels et aquatiques qui assurent le bien-être des habitants et constituent les supports de vie pour une biodiversité qui a su s'adapter au contexte urbain. Nous vous proposons un parcours pédestre dans Nantes pour découvrir comment les espaces verts de la ville et leurs jardiniers sont mobilisés pour améliorer l'accueil de la faune et de la flore sauvages au travers des oasis de biodiversité. Dans ce cadre, nous vous ferons également découvrir le Plan Pleine Terre nantais.

Parcours pédestre

Heure de départ : **9h** (1^{er} départ) **14h** (2^{ème} départ)

Durée : 2h de parcours

Lieu de départ : Entrée du Jardin des Plantes, rue Clémenceau à proximité de la gare de Nantes

Lieu d'arrivée : Entrée du Jardin des Plantes, rue Clémenceau à proximité de la gare de Nantes



VISITE 1

A la découverte d'un parcours de conservation dans la Vallée du Cens

Organisée par Nantes Métropole

La vallée du Cens constitue l'un des principaux axes de la verte et bleue de Nantes Métropole. Cette vallée est un laboratoire pour la mise en place d'une gouvernance partagée entre les différents types d'acteurs et usagers mais aussi entre la métropole et les communes. Cours d'eau vitrine pour atteindre le bon état des masses d'eau, cette rivière fait l'objet d'un programme de restauration qui a démarré cette année et sera complété pour les boisements, le bocage et la faune non aquatique par un plan intercommunal d'action pour la reconquête de la biodiversité.

Parcours à vélo

Heure de départ : **9h**

Durée : 3h de parcours

Lieu de départ : Arrêt de tram ligne 2 : Morrhonnière-Petit Port

Lieu d'arrivée : Arrêt de tram ligne 2 : Morrhonnière-Petit Port



VISITE 2

MERCREDI 16 NOVEMBRE

A la rencontre de l'Angélique des estuaires de la Loire

Organisée par Nantes Métropole

L'Angélique des estuaires est une plante endémique protégée des estuaires atlantiques français dont 25 % de la population mondiale est présente sur le territoire de Nantes Métropole, principalement sur les berges de Loire mais aussi sur la Sèvre nantaise.

Cette croisière nous emmènera dans l'estuaire jusqu'à Couëron et sera l'occasion de montrer comment la métropole intègre cette espèce dans les projets d'aménagement de son territoire via un plan local de conservation.

Parcours en bateau

Heure de départ : **8h45** (1^{er} départ) **13h45** (2^{ème} départ)

Durée : 3h de parcours

Lieu de départ : Quai de la Fosse - Arrêt de tram ligne 1 : Chantiers Navals)

Lieu d'arrivée : Quai de la Fosse



VISITE 3

**INSCRIPTION ENCORE POSSIBLE
A L'ACCUEIL DES SALONS MAUDUIT**

LES ECO MAIRES

Association nationale
des maires et des élus locaux
pour l'environnement
et le développement durable

6 rue de Saint Pétersbourg - 75008 PARIS

contact@ecomaires.com

01.53.59.58.00